Découverte 2 "Un produit – des métiers"

Fiche produits

Construire une maison

Bâtiment et travaux publics
Créer les plans de la maison

Agence de banque, assurance, immobilier
Conseiller et monter un plan de financement

Géomètre, topographe, terrassier
Préparer le terrain à bâtir

Bâtiment-gros oeuvre
Monter les murs et les fondations de la maison, poser le toit

Bâtiment, second oeuvre
Installer l'électricité, l'eau, le gaz...

Espaces verts
Planter des haies, des arbres, faire une allée.

Bâtiment, finition
Poser le carrelage, les papiers peints, installer une cuisine

Téléphone portable

Industries des matières plastiques
Fabriquer la coque du téléphone et son emballage

Industries de l'électronique
Fabriquer une puce électronique

Industrie électronique
Assembler les composants du téléphone

Transports
Acheminer les puces électroniques vers l'usine d'assemblage

Agence de communication
Concevoir une campagne publicitaire

Commerce
Vendre le téléphone

Transport et stockage
des téléphones

Magazine

Industrie du papier carton
Fabriquer le papier

Presse, édition
Faire une interview et écrire un article

Presse, édition
Faire un reportage photo

Imprimerie
Imprimer, relier le magazine

Presse, édition
Réaliser la maquette graphique

Logistique
Gérer les stocks de magazines et les distribuer aux points de vente

Commerce
Vendre le magazine

Découverte 2
"Un produit – des métiers"
Fiche produits

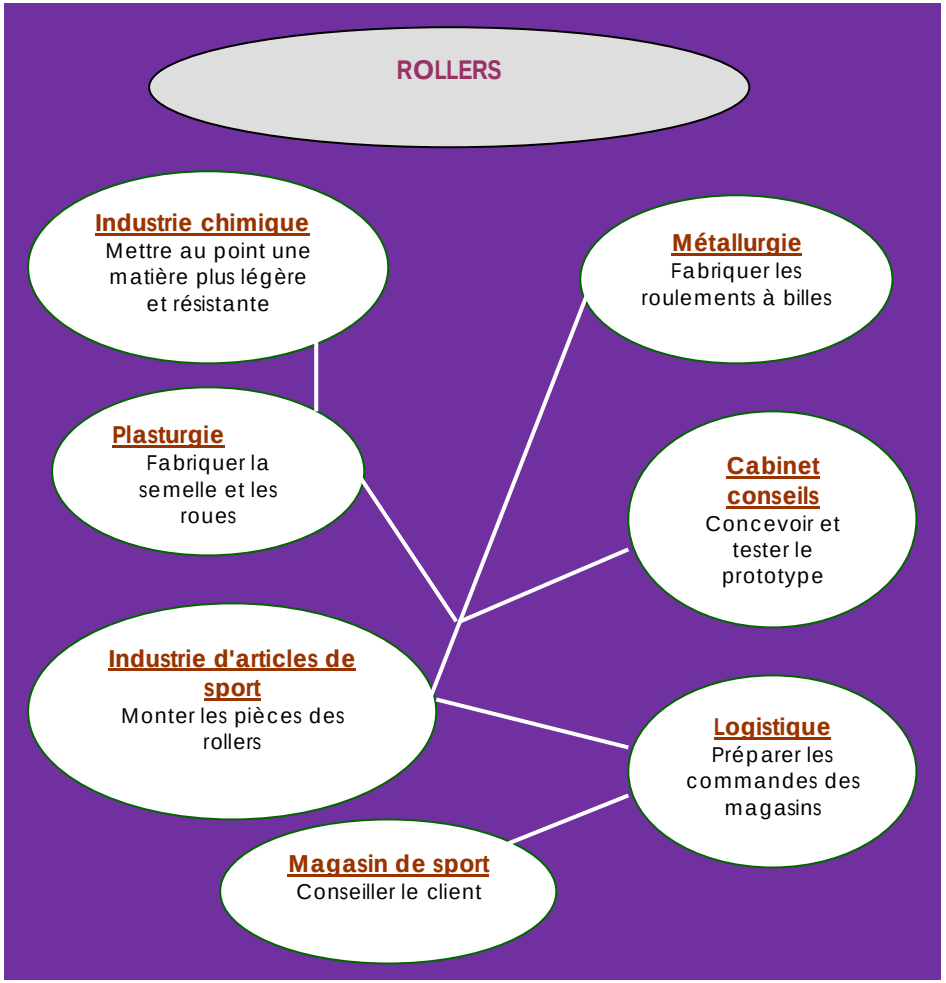

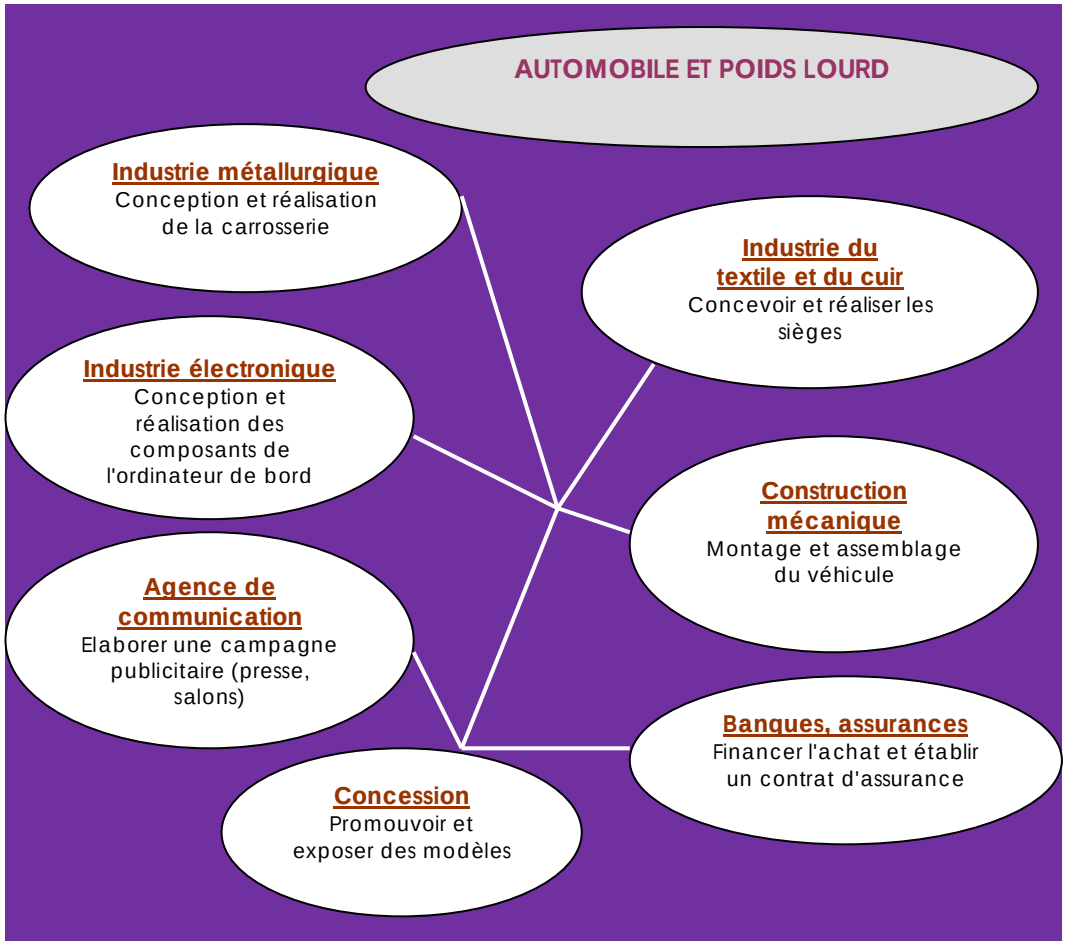

Notes :

Fiche réalisée par : SAIO-ONISEP Grenoble et Lyon.
Sources : les CIO de Montélimar et d'Annonay, le Pôle Rhône-Alpes de l'Orientation.