

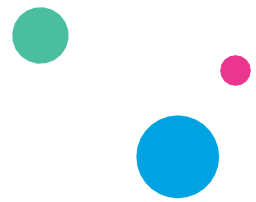

**Fiches protocole sécurité**  
**- Mondial des métiers décembre 2022 -**



## VOL

### Un vol est survenu sur votre stand :

- Contactez la **ligne d'urgence du commissariat** : **04 26 84 60 01**
- Transmettez les informations concernant l'objet qui a été volé

## OBJET PERDU / TROUVE

### Un exposant de votre stand a perdu un objet :

- Dirigez-vous vers **l'accueil du salon**
- Décrivez l'objet que vous cherchez à un membre de l'équipe Auvergne-Rhône-Alpes Orientation.
- Si l'objet ne se trouve pas dans le carton « Objet trouvé », laissez vos coordonnées à l'équipe Auvergne-Rhône-Alpes Orientation qui vous recontactera si l'objet est retrouvé.

### Un exposant de votre stand trouve un objet :

- Assurez-vous qu'il ne s'agisse pas d'un objet appartenant à une autre personne de votre stand
- Dirigez-vous vers **l'accueil du salon**
- Demandez que l'objet soit placé dans un le carton « Objet trouvé »
- Félicitez-vous pour votre bonne action du jour !



## ACCIDENT (HORS INCENDIE)

### Un accident (hors incendie) est survenu sur votre stand ou à proximité :

- Contactez immédiatement :
  - o Le **poste central de surveillance d'Eurexpo** : **04 72 22 33 04**
  - o Le **secours médical d'Eurexpo** : **04 72 22 31 90**
  - o Auvergne-Rhône-Alpes Orientation via la **ligne d'urgence du commissariat** :  
**04 26 84 60 01**
- Transmettez-leur les informations suivantes :
  - o Le numéro de la porte la plus proche
  - o La nature de l'accident
  - o Le nombre de personnes impliquées
  - o Véhicules impliqués (si c'est le cas)
  - o Blessés ? Légers ? Grave ?
- Facilitez l'accès aux secours et laissez-les agir.



## BAGARRE

Une bagarre se déclare sur votre stand ou à proximité :

- Contactez immédiatement :
  - o Le **poste central de surveillance d'Eurexpo** : **04 72 22 33 04**
  - o Auvergne-Rhône-Alpes Orientation via la **ligne d'urgence du commissariat** :  
**04 26 84 60 01.**
- Transmettez les informations suivantes :
  - o Le numéro de la porte la plus proche
  - o Le nombre de personnes impliquées
- Facilitez l'accès aux agents de sécurité et laissez-les agir.

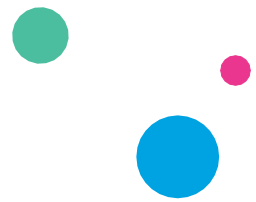

## INCENDIE

### Un incendie est survenu sur votre stand ou à proximité :

- Contactez immédiatement :
  - o La **sécurité incendie d'Eurexpo** : **04 72 22 33 32**
  - o Auvergne-Rhône-Alpes Orientation via la **ligne d'urgence du commissariat** :  
**04 26 84 60 01**
- Transmettez les informations suivantes :
  - o Le numéro de la porte la plus proche
  - o Si possible : la nature de l'incendie (machine, papier, électricité etc...)
- Facilitez l'accès aux personnels de sécurité incendie.
- Laissez-les agir et suivez leurs consignes.

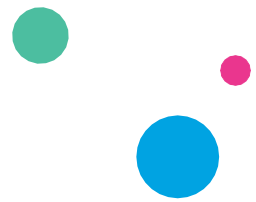

## ENFANT PERDU

### Un enfant perdu vous est signalé :

- Rassurez l'enfant et demandez-lui son prénom, son nom et s'il est venu avec un établissement scolaire ou avec ses parents. Essayez de récolter le plus d'informations possibles : nom de l'établissement scolaire, prénoms des parents etc...
- Contactez la **ligne d'urgence du commissariat 04 26 84 60 01** en signalant :
  - o Le prénom et le nom de l'enfant
  - o Votre arrivée prochaine à l'accueil (si vous n'y êtes pas déjà)
  - o Demandez une annonce micro.
- Dirigez-vous vers l'accueil du salon et restez en compagnie de l'enfant.
- Demandez à un membre d'ARAO vous guidez dans le commissariat, l'équipe ARAO prendra la suite de l'opération.



## MALAISE

### Un malaise a lieu sur votre stand ou à proximité :

- Contacter immédiatement :
  - o Le **secours médical d'Eurexpo** : **04 72 22 31 90**
  - o Auvergne-Rhône-Alpes Orientation via la **ligne d'urgence du commissariat** :  
**04 26 84 60 01.**
- Transmettez les informations suivantes :
  - o Le numéro de la porte la plus proche
- Si vous êtes présent et UNIQUEMENT si vous avez les compétences nécessaires, appliquez les premiers secours en attendant l'arrivée des secours.
- Facilitez l'accès au secours médical et laissez-les agir.



## Numéros d'urgence

**Secours Médical Eurexpo : 04 72 22 31 90**

**Poste central de surveillance Eurexpo : 04 72 22 33 04**

**Sécurité incendie : 04 72 22 33 32**

**Ligne d'urgence Commissariat général : 04 26 84 60 01**